Cliquer sur la case de l'évènement pour plus de détails

Groupe scolaire
St-Joseph Cachan - Villejuif

Festivités de Noël 2026 à Saint Joseph

Oser la paix, ♡ semer la joie ... et faire briller la lumière de Noël !



Tout au long de l'Avent

Calendrier de l'Avent
à l'école, au collège et au lycée
Du lundi 30 novembre au vendredi 18 décembre

Concours de décoration de Noël
dans toutes les classes du collège et du lycée
Du 30 novembre au 15 décembre
Décoration fait main – Sans guirlandes lumineuses – Pas de déco sur les vitres ou sur les appareils électriques et radiateurs.

Passeport solidaire
Collecte alimentaire au lycée
Du 30 novembre au 18 décembre 2026

Collecte de jouets
à l'école et au collège
Du 30 novembre au 15 décembre 2026

Cinéma de Noël à la Pléiade (pour le collège)
- Vendredi 4 décembre à 14h10 — 6e : Le Royaume de Kensukee
- Lundi 7 décembre à 14h — 4e : Furcy
- Mardi 15 décembre à 10h15 — 5e : Le Corset
- Mardi 15 décembre à 10h00 — 3e : La Liste de Schindler

Cinéma et théâtre de Noël pour l'école
- Vendredi 11 décembre : Cinéma – CE2
- Lundi 14 décembre : Cinéma – CP et CE1 CM1 et CM2
- Lundi 7 décembre : Spectacle – Moyenne et Grande Section
- Mardi 8 décembre : Spectacle – Petite Section

Matinée de Noël de l'école
Samedi 12 décembre
(chorale et marché de Noël)

Tournoi de basket solidaire au collège
Au profit du collège Baba Simon au Cameroun
Du lundi 14 au vendredi 18 décembre

Les temps forts

Confection de sablés de Noël
pour décorer le sapin (3 classes de 6e)
Mardi 24 novembre

Ateliers de Noël en maternelle
Jeudi 26 novembre

Passage de la Lumière de Bethléem
dans les classes du groupe scolaire par les scouts de Cachan
Lundi 14 décembre

Fête de Noël au lycée
Mercredi 16 décembre

Fête de Noël au collège
Jeudi 17 décembre à 10h

Célébration de Noël au collège
Jeudi 17 décembre à 12h10

Goûter de Noël en maternelle
Jeudi 17 décembre

Célébrations de Noël
Maternelle et CP
Vendredi 18 décembre à 8h45

Célébrations de Noël
Élémentaire
Vendredi 18 décembre à 11h

Cliquer sur la flèche ACCUEIL pour revenir à la page des festivités


Oser la paix, semer la joie
... et faire briller la lumière de Noël !
Là où sont les ténèbres, que je mette la lumière.
Là où est la tristesse, que je mette la joie.
ÉCOLE SAINT JOSEPH
COLLÈGE ST JOSEPH
LYCÉE SAINT JOSEPH
Lundi 14 décembre
Mardi 15 décembre
Mercredi 16 décembre
Jeudi 17 décembre
Vendredi 11 décembre
Jeudi 10 décembre
Mardi 8 décembre
Mercredi 9 décembre
Jeudi 3 décembre
Vendredi 4 décembre
Lundi 7 décembre
Lundi 30 novembre
Mardi 1 décembre
Mercredi 2 décembre
Groupe scolaire


Oser la paix, ♡ semer la joie
... et faire briller la lumière de Noël
Là où sont les ténèbres, que je mette la lumière
Là où est la tristesse, que je mette la joie
Lundi 30 novembre
J'offre un sourire
Aujourd'hui, je souris aux personnes que je croise, même à celles à qui je ne parle pas souvent.
Mathieu 5,16
« Que votre lumière luise ainsi devant les hommes, afin qu'ils voient vos bonnes œuvres, et qu'ils glorifient votre Père qui est dans les cieux. »
LYCÉE SAINT JOSEPH
Groupe scolaire

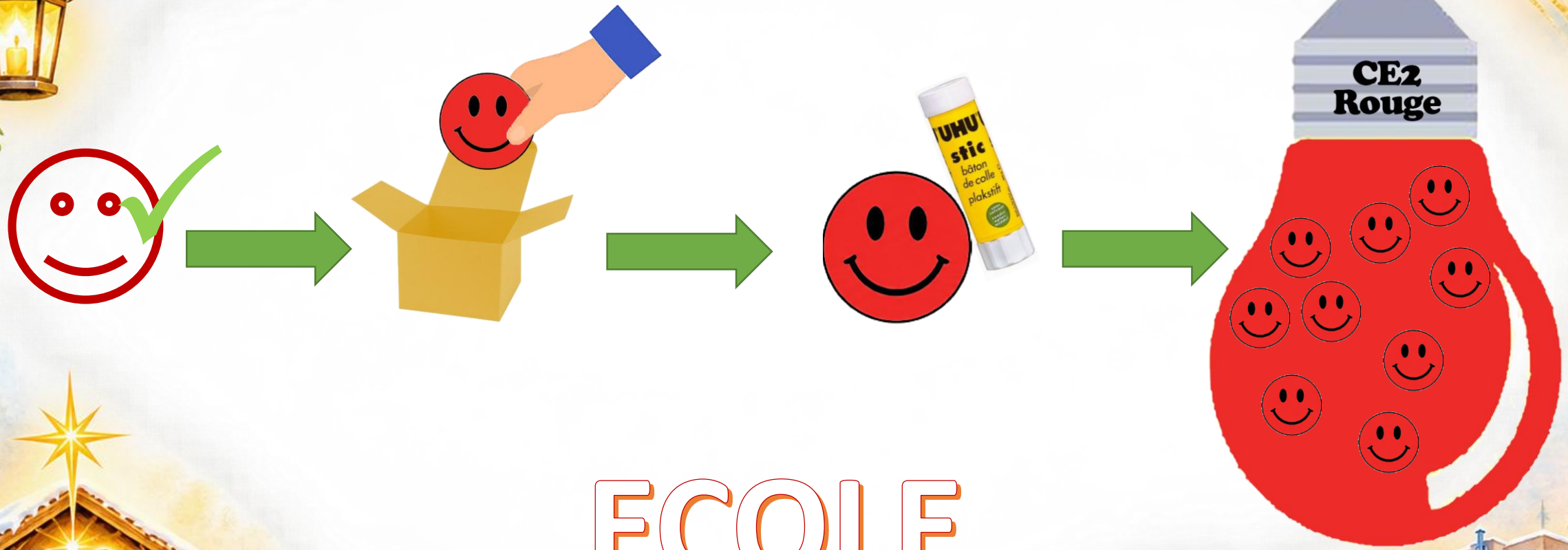

ECOLE



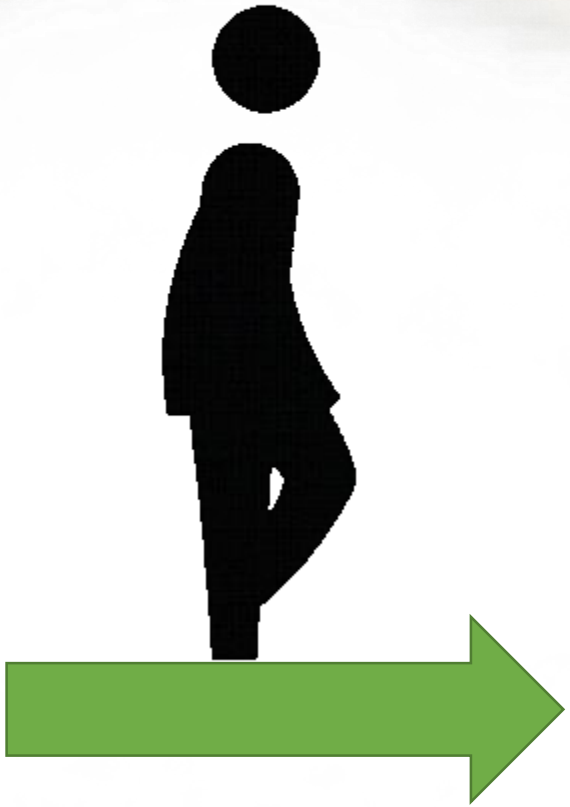

ECOLE



ACCUEIL

HALL D'ACCUEIL

!!! ATTENTION À LA DATE ET À LA COULEUR DE L'AMPOULE ET DU SMILEY)

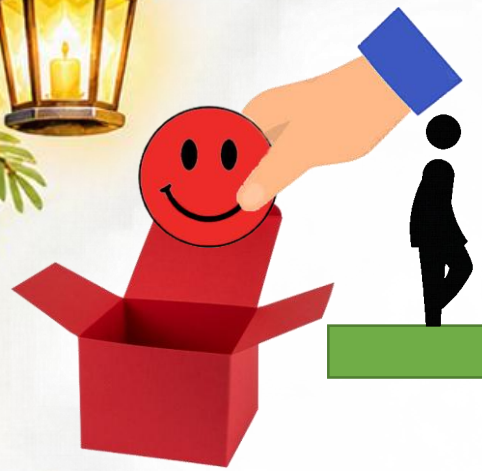







COLLEGE – LYCEE

COLLECTE DE NOËL

JOUETS & LIVRES POUR ENFANTS
ÉCOLE - COLLÈGE



FAITES BATTRE LES COEURS PENDANT L'AVENT

GOELETTE

Du lundi 30 novembre au mardi 15 décembre.

Jouets en bon état, propres et complets - Livres de jeunesse au profit de l'association LA GOELETTE

** Ramener dans des sacs ou dans l'emballage d'origine (sans papier cadeau)*

** Déposer à l'accueil de l'école ou du collège.*

Partageons la magie de noël !

Groupe scolaire St-Joseph Cachan - Villejuif

Groupe scolaire St-Joseph Cachan - Villejuif

Lycée Saint-Joseph

Passeport Solidaire

Yacine Adli ASSOCIATION

Ensemble, soutenons l'association **Yacine Adli**



Produits alimentaires : conserves, soupes, riz, pâtes, blé, purée, céréales, sauce tomate, compotes, confiture, huile, lait, gâteaux, biscuits, bonbons, café, sucre.

Produits d'hygiène : dentifrice, brosses à dents, couches pour bébé, serviettes hygiéniques, gel douche, shampoing, savon, déodorant.

Collecte du lundi 30 novembre au vendredi 18 décembre 2026

Caddie de collecte disponible à la Vie scolaire

ACCUEIL

GRAND CONCOURS DE NOËL

Groupe scolaire St-Joseph Cachan - Villejuif



AMBIANCE & MAGIE !

Un concours en 3 niveaux pour vivre ensemble la joie de Noël !

1 Décoration des classes

Créez une décoration originale et soignée pour votre classe en respectant le règlement :

- Matériaux variés : papier, tissu, laine...
- Pas d'achats de fournitures de Noël.
- Décoration de la salle en totalité.
- En présence d'un adulte.
- Respect des locaux et du matériel.
- Pas de guirlandes lumineuses (énergie et sécurité).

Ateliers d'origami de Noël **au CDI**

Venez créer des décorations originales en origami pour embellir vos classes !

Pendant les heures de CHR

Des créneaux sont proposés aux classes de 6ème et 5ème pour préparer leurs décorations de Noël.

2 Ambiance et Esprit de Noël

Faites vivre l'esprit de Noël dans votre classe tout au long du temps de l'Avent :

- Cultiver une ambiance chaleureuse, bienveillante et joyeuse.
- Partager des attentions, des gestes de solidarité et de fraternité.
- Mettre en valeur les valeurs de Noël : paix, joie, espérance et partage.

3 Présence et Participation aux festivités de Noël

Participez activement aux temps forts de Noël proposés par l'établissement :

- Célébrations, passage de la Lumière de la Paix de Bethléem, animations, actions solidaires, chants, etc.
- Votre présence et votre engagement témoignent de la joie de Noël vécue ensemble !

Un jury votera pour la classe offrant la plus belle décoration, le meilleur esprit et ambiance de Noël, ainsi que la participation la plus active aux événements proposés.



ACCUEIL

TOURNOI DE NOËL

BASKET CARITATIF & TALENT SHOW



OÙ?

Collège

QUAND?

Lundi 14 déc:	10h-12h	5èmes
Mercredi 16:	8h-10h	6èmes
Jeudi 17:	8h-10h	4èmes
Vendredi:	8h-11h	3èmes
	11h30-12h	profs/élèves

POUR QUI?

Association
École pour la vie
Collège Baba Simon
au Nord Cameroun

INSCRIPTIONS ET PARTICIPATION AUPRÈS DES PROFS D'EPS

2 EUROS minimum

ACCUEIL

Groupe scolaire St-Joseph Cachan - Villejuif

CINÉMA DE NOËL AU COLLÈGE

La Pléiade • Décembre 2026



Vendredi 4 décembre

6ème | 14h10



Lundi 7 décembre

4ème | 14h00



Mardi 15 décembre

5ème | 10h15

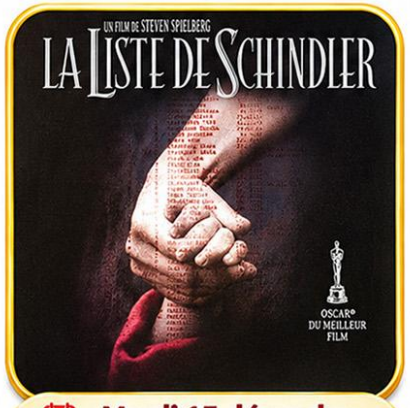

Mardi 15 décembre

3ème | 10h00

ACCUEIL


Groupe scolaire
St-Joseph Cachan - Villejuif
Fêtes de Noël
à Saint Joseph
Lycée
Mercredi
16 décembre
de 12h à 13h40
Collège
Jeudi
17 décembre
de 10h à 10h30
Pour participer,
les élèves sont invités à s'inscrire
via un lien Google Forms
qui leur sera communiqué ultérieurement.
Ce jour-là, venez aux couleurs de Noël !
Pulls, accessoires
ou tenues rouge et/ou verte.

ACCUEIL

Groupe scolaire

St-Joseph Cachan - Villejuif

Matinée de Noël à l'École

Samedi 12 décembre 2026

de 9h30 à 11h30



Chorale de Noël



Marché de Noël



Visite des classes

Au profit de l'association

ACCUEIL


Groupe scolaire
St-Joseph Cachan - Villejuif
Cinéma et Théâtre de Noël pour l'École
Offert par la Ville de Cachan
Vendredi 11 décembre :
Cinéma – CE2
Lundi 14 décembre :
Cinéma – CP et CE1
CM1 et CM2
Lundi 7 décembre :
Spectacle – Moyenne et Grande Section
Mardi 8 décembre :
Spectacle – Petite Section

ACCUEIL

Groupe scolaire
St-Joseph Cachan - Villejuif

Passage de la Lumière de la PAIX de Bethléem

Lundi 14 décembre 2026

Dans les classes de l'École, du Collège et du Lycée



SCOUTS de FRANCE®

La lumière nous sera rapportée par les Scouts de France – Groupe de Cachan.

Nos élèves scouts sont invités à venir en chemise et foulard pour transmettre la lumière avec nous.

ACCUEIL

Groupe scolaire
St-Joseph Cachan - Villejuif

Oser la paix, semer la joie et faire briller la lumière de Noël !

Là où sont les ténèbres, que je mette la lumière.

Là où est la tristesse, que je mette la joie.



Célébrations de Noël 2026

Collège

Jeudi 17 décembre

à 12h10

Salle de permanence

Groupe d'aumônerie et tous ceux qui le souhaitent (élèves, parents).

École

Vendredi 18 décembre

à 8h45 : Maternelle et CP (et parents)

à 11h00 : CE1, CE2, CM1 et CM2 (et parents)

ACCUEIL